ETAPA PREGATITOARE PUZ "CAMPUS SCOLAR , LOCUINTE SI FUNCTIUNI COMPLEMENTARE"

Agrumentare :

Amenajare zona institutii si servicii, sala de sport, cresa, gradinita, scoala, locuinte si functiuni complementare

Initiator:

PRIMARIA ORASULUI GHIMBAV

PUBLICUL ESTE INVITAT SA TRANSMITA OBSERVATII SI PROPUNERI
Privind elaborarea propunerii **PLANULUI URBANISTIC ZONAL**
in perioada 22.02.2024-17.03.2024

Persoana responsabila cu informarea si constulata publicului:
COMPARTIMENTUL DE URBANISM
Adresa: Oras Ghimbav, str. Lunga, nr. 2, județul Brașov

arhitect-sef@primaria-ghimbav.ro

urbanism@primaria-ghimbav.ro

Raspunsurile la observatiile transimse vor fi afisate la sediul
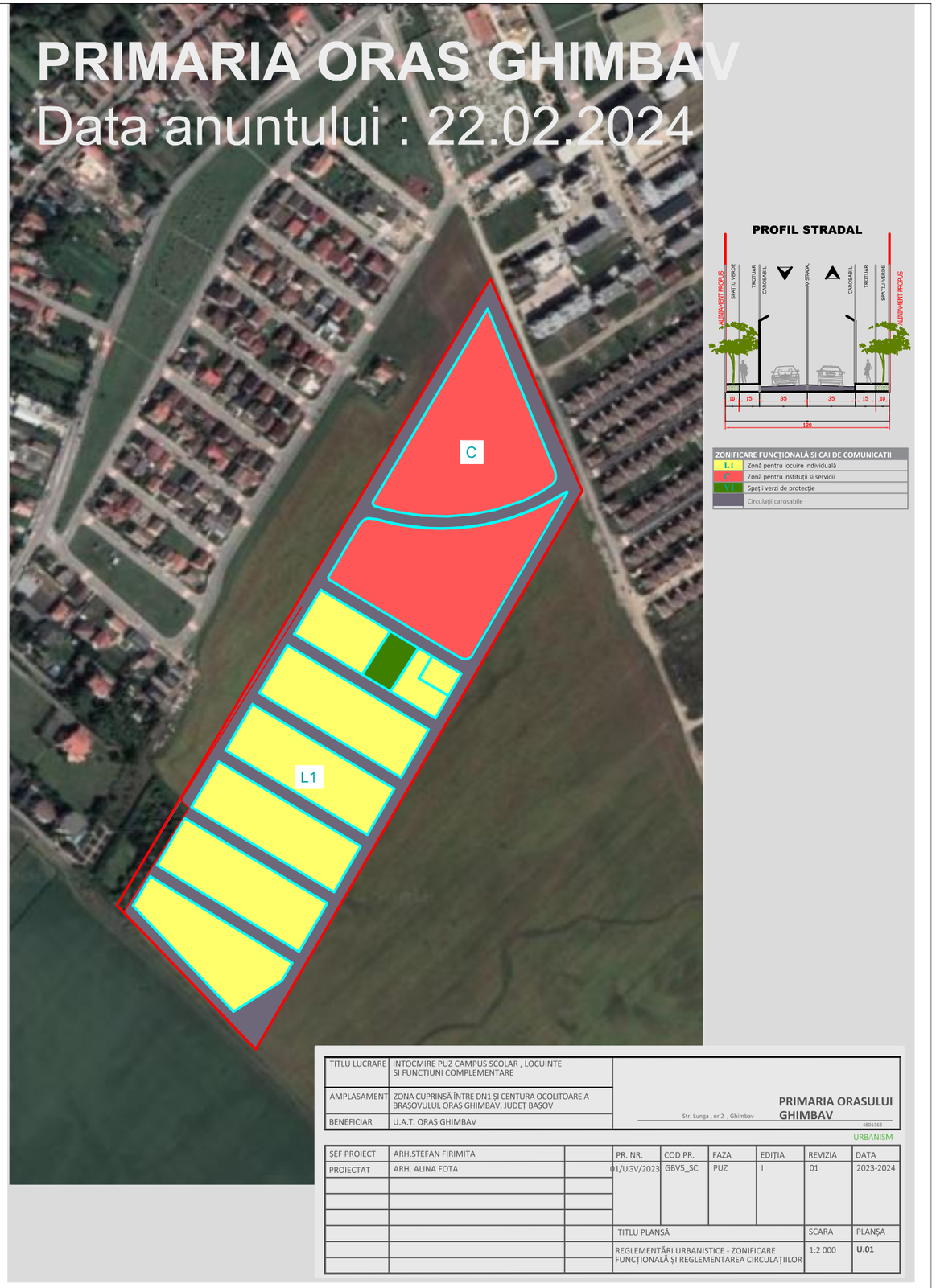
Primariei Ghimbav.