

Nr. 44 / 06.04.2026

REPARTIZAT PENTRU AVIZARE LA COMISIA: 1.3

Proiect de hotărâre
din 06.04.2026

privind atribuirea de denumire stradă în orașul Ghimbav

Ionel Fliundra – Primarul Orașului Ghimbav, județul Brașov,

Văzând Hotărârea Consiliului Local Ghimbav nr. 40 din data de 12.03.2026, privind propunerea de atribuire denumire stradă în Orașul Ghimbav, prevederile O.G. nr.63/2002 privind atribuirea sau schimbarea de denumiri, cu modificările și completările ulterioare, prevederile art. 129, alin. 1, alin. 2, lit. c), alin 6, lit. d) din Ordonanța de Urgență a Guvernului nr. 57/2019 privind Codul Administrativ, cu modificările și completările ulterioare, Avizul nr. 5 din 27.03.2026 al Comisiei de Atribuire sau Schimbare de Denumiri din cadrul Instituției Prefectului Județul Brașov, Raportul compartimentului de specialitate, Referatul de aprobare;

Având în vedere că:

- prin Hotărârea Consiliului Local Ghimbav nr. 102 din data de 28.08.2024 a fost aprobat PUZ-ul "Locuințe individuale" din zonă, prin care au fost stabilite reglementări specifice detaliate ce vor asigura desfășurarea unui trafic la nivel urban și o dezvoltare urbană corespunzătoare;
- pe strada proiectată se vor construi locuințe iar pentru întocmirea documentelor oficiale străzile trebuie denumite și numerotate.

În temeiul art. 139, alin. 1 și ale art. 196, alin. 1, litera a) din Ordonanța de Urgență a Guvernului nr. 57/2019 privind Codul Administrativ,

HOTĂRĂȘTE

Art. 1. Se aprobă atribuirea denumirii de strada "**Albăstrelelor**" pentru sistemul stradal proiectat, zona Cartierul Florilor, oraș Ghimbav, în suprafață de 9.516 mp, identificat în CF nr. 109390 Ghimbav și alipirea la ampriza drumului a suprafeței de 2.673 mp din CF nr. 101654 Ghimbav, care va deservi zona de locuințe aprobată prin P.U.Z. "Locuințe individuale", conform H.C.L. Ghimbav nr. 102 din data de 28.08.2024 și H.C.L. Ghimbav nr. 105/2010. Această stradă este situată între De 308/2 – continuarea străzii Gențianei și între De 309 – continuarea străzii Margaretei, având profil stradal (STR 3-3 cu lățime 7 metri, STR 4-4 cu lățime 7 metri, STR PROPUSA A cu ampriza de 12 metri), conform Anexei nr.1.

Art. 2. Cu ducerea la îndeplinire a prezentei hotărâri se însărcinează Primarul Orașului Ghimbav.

Vizat pentru legalitate
Secretar general
Szinatovici Dan

Inițiator
Primar,
Ionel Fliundra

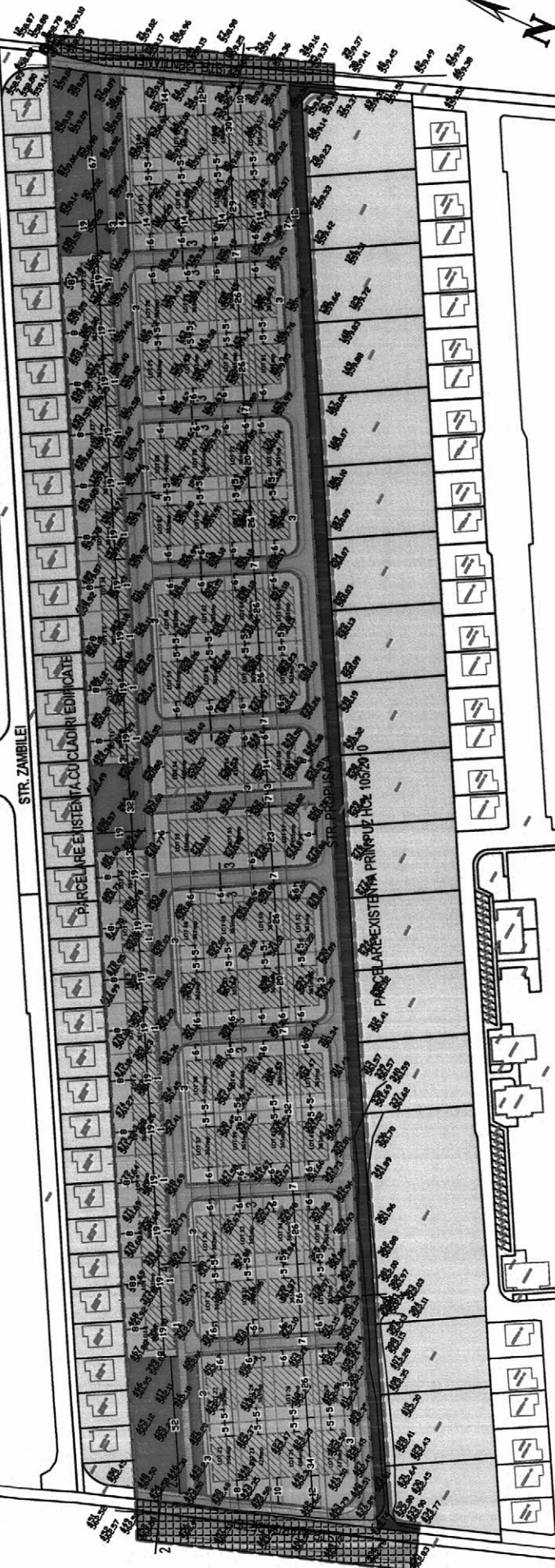

TOATE DRUMURILE PROPUSE REIN PREZENTA DOCUMENTATIE AU LATIMEA MINIM DE 3.5m, NU EXISTA OBSTACOLE ARIATE LA O TRALTIME MAI MICA DE 4.5m DE TRASEUL DE DEPLASARE AL AUTOSPECIALELOR DE INTERVENTIE SI SUNT PREVAZUTE PENTRU TRAFIC GREU
DECLIVITATEA LONGITUDINALA A DRUMURILOR EXISTENTE SI PROPUSE ESTE MAI MICA DE 7%
IN ZONA RELEMENTATA NU EXISTA IMPUSE RESTRICITII DE AMPLASARE DE OBIECTIVE TIP SEVESO

LEGENDA PUZ

	LIMITA ZONA REELEMENTATA		CIRCULATI CAROSABILE
	ALINEIE		CIRCULATI CAROSABILE CONFORM PZL PZI 1006011
	INTRACARE DATA DE LIMITA DE PROIECTARE VIZ. NU MAI PUTRI DE 2m		CIRCULATI CONFORM PZL S, IN CURB DE EMPLASARE PRIMARIA DRUMUR.
	LIMITA PARCELEI PROPUSE		CIRCULATI PE TONALE
	ALINEMENT		UTRI_ZLI - ZONA COURITE INDIVIDUALE
	LIMITA PARCELEI EXISTENTE DIN ZONA REELEMENTATA		UTRI_ZPP - ZONA SARTI VOZI PARCELE
	LIMITA TERENI PROMENATE INITIATOR PZL		ZONA EDIFICIILOR PROVIS
	ZONA REELEMENTATA		

TITLU PROIECT	PUZ LOCUINTE INDIVIDUALE				
PROIECTANT GENERAL	L.H.P. ARHITECTURA S.R.L.				
	C.U.I. RO38755767				
	STR. CASTELULUI 102, AP.3, BRASOV, JUD. BRASOV				
BENEFICIAR	HTM HOUSE S.R.L.				
TITLU PLANA	PLAN REGULAMENTARI URBANISTICE				
SPECIFICATIE	NUMR. SEMNATURA	PROIECT	FAZA	PLANA	
SF. PROIECT	IMP. S. VAD		68	PUZ	U03
PROIECTANT	IMP. L. PALTANEA	DATA		FORMAT	SCARA
DESENAT	IMP. L. PALTANEA	08.2023		AI	1/1000

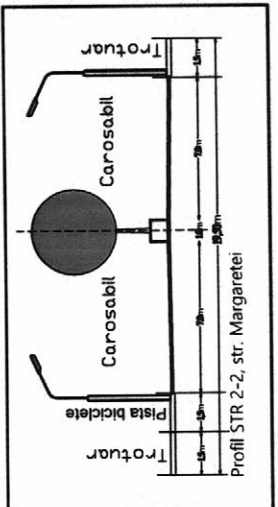
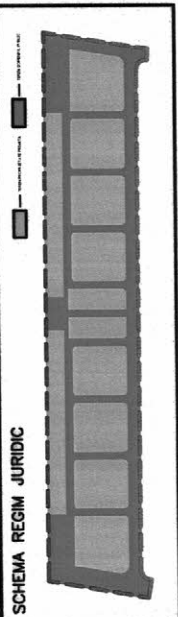
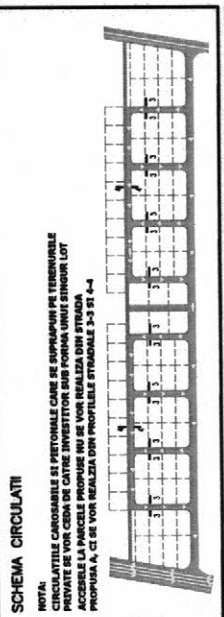
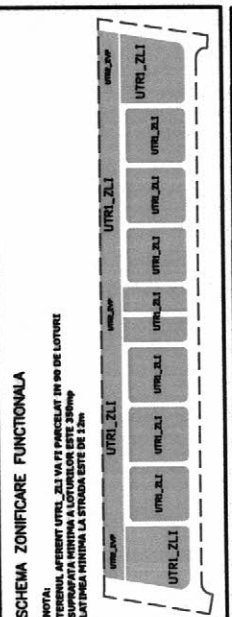

BILANT TERITORIAL TEREN INITIATOR PUZ

SUPRATAVA	47 600 mp	100%
CIRCULATI AUTO	6 476 mp	13.4%
CIRCULATI PE TONALE	3 701 mp	7.7%
UTRI_ZLI	34 180 mp	71.6%
UTRI_ZPP	3 324 mp	7.0%

BILANT TERITORIAL ZONA STUDIATA

ZONA DE STUDIU	63 385 mp
CIRCULATI AUTO	9 397 mp
CIRCULATI PE TONALE	6 564 mp
UTRI_ZLI	34 100 mp
UTRI_ZPP	3 324 mp

INDICI SI INDICATORI URBANISTICI

UTRI_ZLI	UTRI_ZPP
MAX. ADIRS	MAX. ADIRS
POT - 30%	POT - 18%
COT - 0.8	COT - 0.2
ALIM - 3 + P + IE	RIH - P + IE
11m - 6aria	

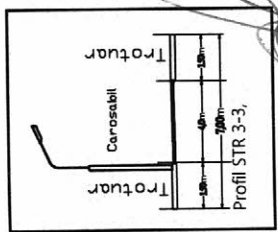
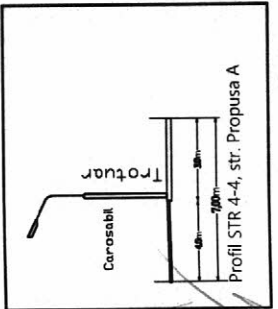
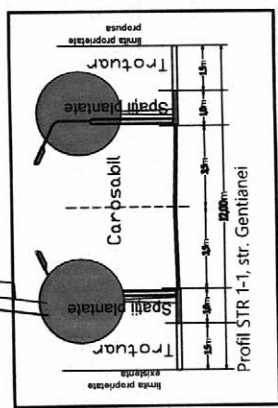

Vizat pentru legalitate,
Sec. car. grafic
Dan Szmalyncu

Initiator
Primar,
Ionel Filuandra